

TECHNISCH BUREAU VERBRUGGHEN

VZW



Controleorganisme erkend door het ministerie

ZETEL ANTWERPEN
Van der Sweepstraat 3 bus 44
2000 Antwerpen
Tel. 03 216 28 90
Fax 03 238 86 65

ZETEL BRUSSEL
Clovislaan 15
1000 Brussel
Tel. 02 230 97 69
Fax 02 230 26 76

O. ref.: _____

U. ref.: _____

VERSLAG NR. 1274308260-1

PROCES-VERBAAL OVER HET ONDERZOEK VAN EEN ELEKTRISCHE LAAGSPANNINGSINSTALLATIE

ADRES INSTALLATIE: Huis, Parkstraat 130
App. 0403, 8434 Wierden

EIGENAAR: De Clappelle

Adres: Charles de Wierden 52/1, 7850

OPDRACHTGEVER: idem Engelen

Adres: _____

INSTALLATEUR: idem

Adres: _____

BTW of IK: _____

EAN: DNB.

Ref.: _____ Teller nr. _____

Index: _____

Datum van het onderzoek: 20-08-2012 Aard van het onderzoek: gelijkvormigheidsonderzoek controlebezoek volgens:

~~AREI art. 270~~ AREI art. 271 (AREI art. 276) (AREI art. 276bis) (APAB art. 262) (K.B. 2.6.2006) (T.B. art. 231) (Voorschr. DNB)

Aard installatie: Nieuwe Uitbreiding Wijziging Voorlopig Verzwaren verkoop wooneenheid: Type der lokalen: App. 0403

Begin werken: Fundering voor nr. 1.10.81 - Elektrische installatie voor nr. 1.10.81 - 1.1.83 AREI art. 86

Aansluiting: Spanning 3 x 400V V Bescherming van de aansluiting 400 A

Voedingskabel hoofdbord: 4 x 16 mm² Alg. schakelaar: type 400/150 A

Type van de aardelektrode: lfs z baren pennen horizontale geleider Schema: II

Aantal borden: 1; Aantal eindstroombanen: 8; RA: 31 Ohm; RI tot 2 MOhm

Uitwendige invloedsfactoren: _____

BESCHRIJVING: _____

de einddraadschema's en situatieschema's

UITGEVOERDE CONTROLES: zie verso

VASTGESTELDE INBREUKEN EN/OF NOTAS: geen

PROCES-VERBAAL VAN HET GELIJKVORMIGHEIDSONDERZOEK

gezien op

de aangestelde van de stroomverdeel

naam:

handtekening:

PLICHTEN VAN DE EIGENAARS, BEHEERDERS OF HUURDERS: Zie keerzijde.

BESLUIT 1. De installatie is conform. De ingangsdammen van de algemene ADS worden verzegeld en de ééndraads- en situatieschema's werden voor gezien getekend. De installatie dient opnieuw gecontroleerd uiterlijk op 30-10-2014 (art. 271 AREI) alsook voor de ingebruikname van elke belangrijke wijziging of beduidende uitbreiding, uitgevoerd voor deze datum.
2. De installatie is niet conform.
3. De installatie mag in dienst blijven indien zonder vertraging wordt voldaan aan de vastgestelde inbreuken en de gepaste maatregelen getroffen worden opdat de installatie geen gevaar vormt voor personen of goederen. De installatie is niet conform.
De installatie dient opnieuw gecontroleerd te worden door (hetzelfde) organisme uiterlijk op _____

DE AGENT-ONDERZOEKER: P. Janssens
nr. + naam + handtekening

De directeur,

FORM. 382-06/2009



3 x 400V + N ~

RES EDELWEISS APP 0403
H JAPARLAAN 180
8434 WESTENDE

OPDRACHTGEVER:

DE CLIPPELE
MERCIERLAAN 52/1
7850 EDINGEN

DATUM: 30/07/2012

huk.

VOC 127

20-08-2012

R. LACHHE

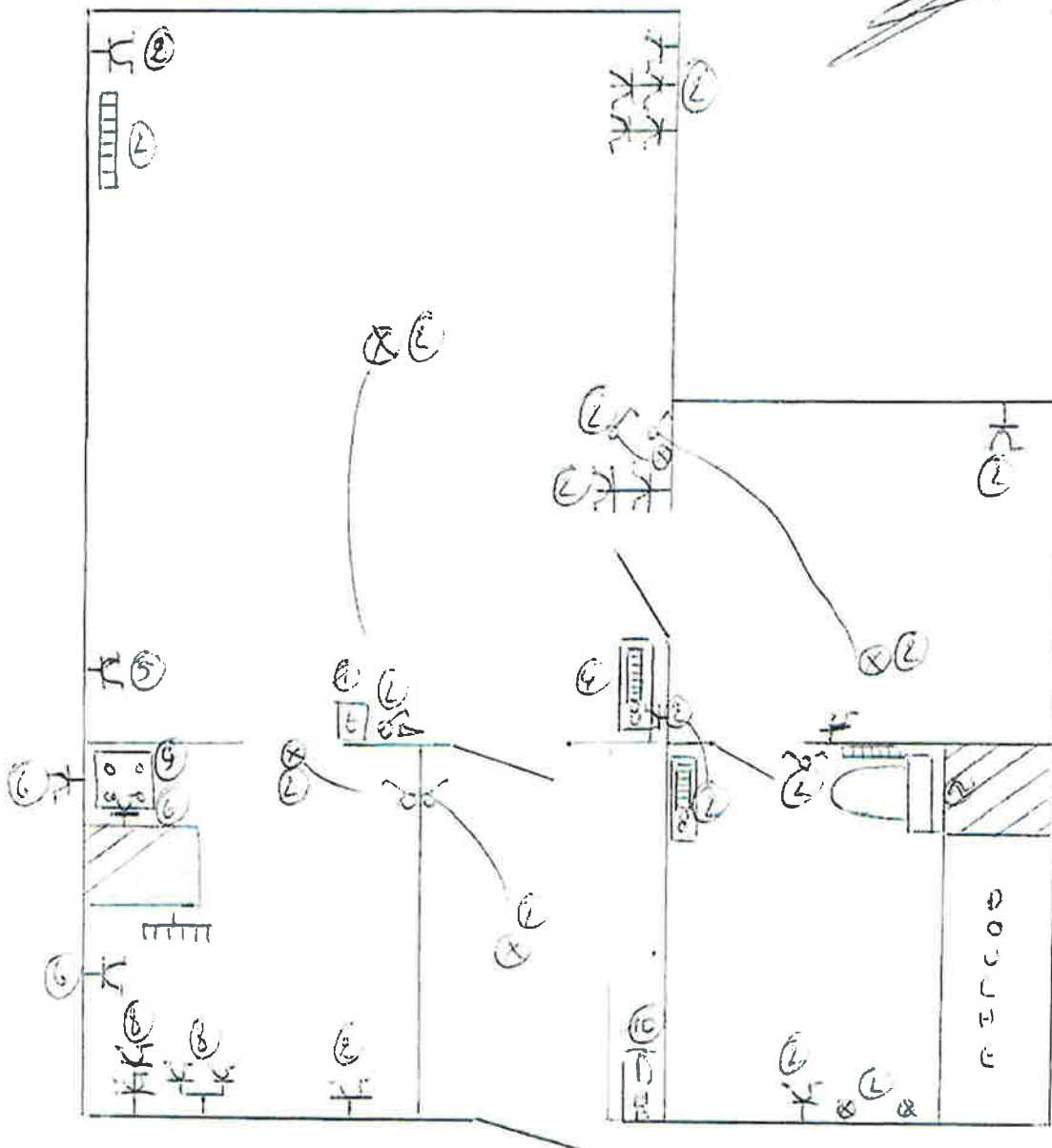

RES EDELEISS APPROXS H. JASPARLAAN 180 2434 WESTENDE
OPDRACHTGEVER: DE CLIPPELE HEKELERLAAN 52/1 7250 EDDINGEN
DATE: 30/07/2012

3x400V+N

beoord.

20-08-2012

20-08-2012

20-08-2012

